

發文方式：紙本郵寄

檔 號：

保存年限：

南投縣政府消防局 函

54262

南投縣草屯鎮新厝里新富路160號2樓

地址：54058南投縣南投市民族路494號

承辦人：科員 蘇育生

電話：049-2226119#5108

傳真：049-2244515

電子信箱：ntfd565@mail.ntfd.gov.tw

受文者：南投縣不動產開發商業同業公會

發文日期：中華民國108年6月24日

發文字號：投消預字第1080010464號

速別：普通件

密等及解密條件或保密期限：

附件：如說明三

主旨：有關本局受理申請「非公眾使用建築物之5層以下住宅(公寓)」裝設住宅用火災警報器合格證明案，詳如說明，請查照。

說明：

- 一、依據內政部營建署108年3月25日營署建管字第10810508941號函暨南投縣政府108年3月28日府建管字1080071154號函辦理。
- 二、針對未達供公眾使用建築物之5層以下住宅(公寓)，於新建、增建、改建之竣工查驗前應向本局申請裝設住宅用火災警報器合格之證明文件，請協助宣導並將資料放置貴單位之網站供民眾及相關業者下載使用。
- 三、本案相關申請流程表、附件資料已置於本局網站供民眾及相關業者自行下載，並請逕洽本局各地消防分隊辦理證明文件申請事宜。

正本：南投縣政府建設處、南投縣各鄉鎮市公所、南投縣建築師公會、南投縣不動產開發商業同業公會

副本：南投縣政府消防局各大、分隊、火災預防科(均含附件)

局長 林聰吉

南投縣政府消防局受理「5層以下住宅及農舍」
住宅用火災警報器檢查案件申請表

申請日期 年 月 日

(一) 申請資料概要 (申請人填寫及應備文件)

申請人姓名		戶籍地址	
聯絡電話			
受託人姓名 (無則免填)		建築物地址 (地號)	
聯絡電話			

應附文件、資料如下：

- 住宅用火災警報器檢查案件申請表
- 建築物證明文件(使用執照、變更使用執照申請書)
- 裝置住宅用火災警報器切結書
- 建築物住宅用火災警報器各樓層設置平面圖(標出位置、數量)
- 建築物住宅用火災警報器裝設照片(每樣型式各1張、建築物外觀1張)
- 住宅用火災警報器出廠證明書、型式認可書、個別認可函

(二) 申請建築住宅用火災警報器資料檢查及審查情形 (檢查人員填寫)

項目	應符合相關規定	符合	不符合	備註
住宅用火災警報器 (依據住宅用火災警報器設置辦法等規定)	安裝位置	寢室		
		廚房		
		樓梯 <input type="checkbox"/> 有寢室之樓層。 <input type="checkbox"/> 僅於1樓設有寢室者，通往上層樓梯之最頂層。		
		走廊(任一樓層有超過7平方公尺之居室達5間以上者須設於走廊，無走廊者，設於樓梯)		
	安裝方式	<input type="checkbox"/> 裝置於天花板或樓板者： 1. 下端應距離天花板或樓板 60 公分以內；距離左右牆面或樑 60 公分以上之位置。 2. 以裝置於居室中心為原則。 <input type="checkbox"/> 裝置於牆面者：距天花板或樓板下方 15 公分以上 50 公分以下。		
		距離出風口 1.5 公尺以上。		

擬辦

經核住宅用火災警報器數量及性能 符合規定。 不符合規定。

檢查人員
職名章

配合會勘人員
簽章

- 申請人_____
- 受託人_____
- 消防專業技術人員_____

檢查日期

年 月 日

單位

承辦人

單位
主管

使用執照申請書

C 1 1 - 1

年 月 日

1.依據建築法第二十六條規定，主管建築機關依本法規定核發之執照，僅為對申請建造之許可，建築物起造人、或設計人，如有侵害他人財產，或肇致危險或傷害他人時，依法負其責任。

2.依據建築法第七十條規定，建築工程完竣後，應由起造人會同承造人及監造人申請使用執照。

下開工程業已依照核准圖說建築完竣，申請給照使用。

此致
縣 建設局
市政府工務局

起造人

印

【1.建造執照或雜項執照】	字第	號
【2.建築地址】		
【所屬行政區】	【郵遞區號】	
【地號】	鄉(鎮、市、區) 段 小段	號等 筆(註二)
【門牌號碼】		
【3.起造人】		
【姓名】	【法定代表人】	
【電話】	【傳真或 e-mail】	
【國民身分證統一編號或營利事業統一編號或扣繳單位統一編號】		
【通訊處】	縣(市) 鄉(鎮、市、區)	路(街) 段 巷 弄 號 樓(室)
【4.承造人】		
【營造業名稱】	【統一編號】	
【負責人】	簽章	
【登記證等級字號】	【電話】	
【公司地址】		
【專任工程人員-<input type="checkbox"/>主任技師<input type="checkbox"/>主任建築師】		簽章
【5.監造人】		
【姓名】	【開業證書字號】	
【事務所名稱】	【電話】	
簽章		
【6.基地概要】		
【法定建蔽率】	% 【法定容積率】	%
【基地面積合計】	m ² 【騎樓地面積】	m ² 【其他】 m ²
【法定空地面積】	m ² 【土地使用分區或編定用地】	
【7.建築概要】		
【建築物主要用途】	【設計建築物高度】 m	
【建築面積】 m ²	【總樓地板面積】 m ²	
【設計建蔽率】 %	【設計容積率】 %	
【構造種類】 【法定工程造价概算】		
【層棟戶數】 幢 棟 地上 層 地下 層 共 層 戶		
【總設計停車輛數】 輛 【法定輛數】 輛 【鼓勵輛數】 輛 【自行增設輛數】 輛		
【8.申報開工日期】 【申報竣工日期】		
【9.雜項工作物概要】		
【10.適用法令概要】		
<input type="checkbox"/> 建築物防火及防火避難設施適用 年 月 日發布建築技術規則版本		
<input type="checkbox"/> 建築物防火避難依內政部 年 月 日內授營建管字第 號建築物防火避難性能設計計畫認可通 知書辦理		
<input type="checkbox"/> 建築物耐震設計適用內政部 年 月 日建築物耐震設計規範及解說版本		
【11.備註】		
【發照字號】	字第	號 【日期】 年 月 日

註一：粗框部分申請人免填。

註二：地號如因合併或分割而與原建造執照地號不同者，請填列新地號。



圖例	說明	數量			
		1F	2F	3F	4F
()					
()					
()					
()					
○	住宅用火災警報器(定溫式)	1			
□	住宅用火災警報器(傾聽式)	6	5	3	4

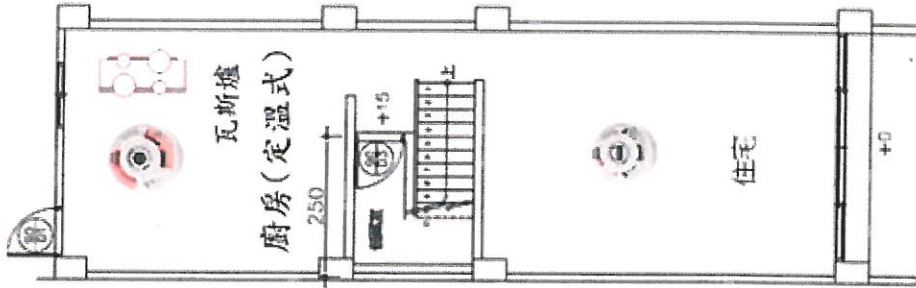

壹層平面圖

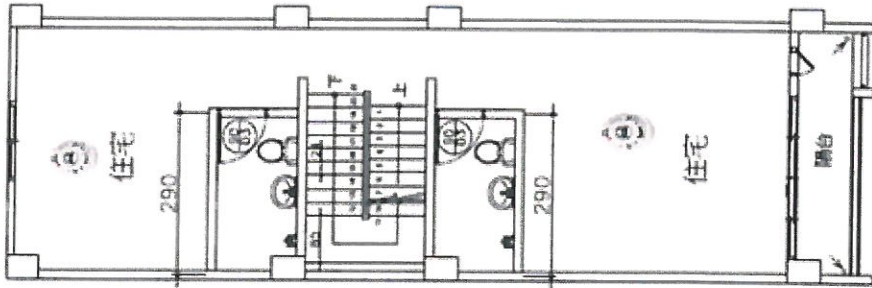

貳層平面圖

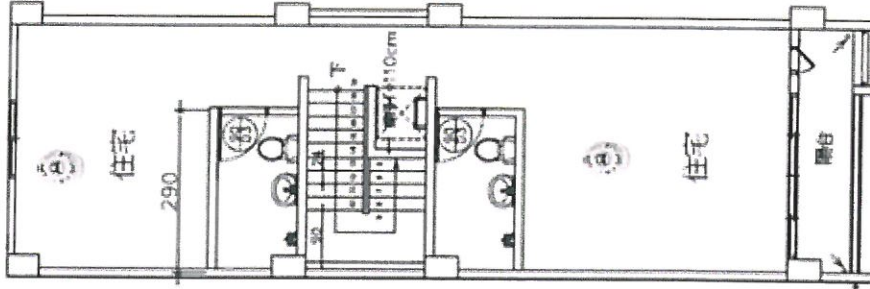

參層平面圖

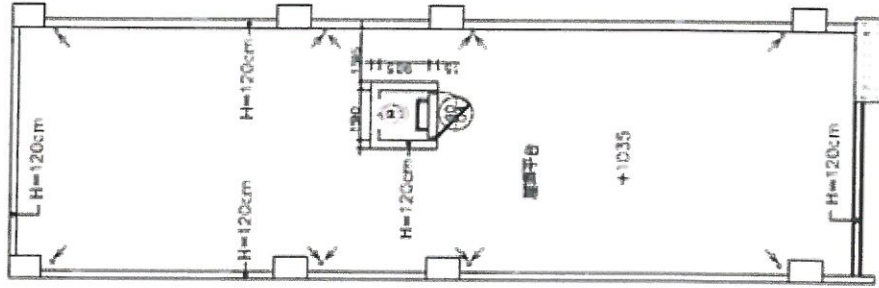

屋頂層平面圖

住宅用火災警報器裝設佐證照片

建築物地址：南投縣○○市鄉○○村里○○路街○巷○弄○號
請檢附建築物外觀照片 1 張、每樣型式住警器各 1 張，並於照片下方註明。



建築物外觀(正面)



1F 廚房(定溫式)



地上第 2 層樓梯 (偵煙式)



地上第 2 層臥室 1 (偵煙式)

(表格不敷使用，可多張呈現，惟每頁皆須經申請人簽章)

申請人： (簽章)

消防專業技術人員： (簽章)

範本

出廠證明書

品名/型號： 住宅用火災警報器- <input type="checkbox"/> YDS-H01 (偵煙) <input type="checkbox"/> YDS-H02 (偵煙) <input type="checkbox"/> YDT-H01 (定溫) <input type="checkbox"/> YDT-H02 (定溫) <input type="checkbox"/> YDS-H03 (偵煙) 緊急照明燈- <input type="checkbox"/> YLE-01 <input type="checkbox"/> YLE-01A <input type="checkbox"/> YLE-01B <input type="checkbox"/> YLE-01D <input type="checkbox"/> YLE-01E		使用單位： _____ 使用地址： _____ _____ 製造日期： _____ 數 量： _____ 只	
製 造 商	消防安全設備有限公司  <small>(未經本公司加蓋大小印章者，均無效)</small>		經 銷 商

- 注意事項：
1. 平時須注意設備有無遭受人為破壞。
 2. 警報器每月至少測試一次，並保持防蟲網與外觀上的清潔。
 3. 請詳閱使用說明書。

消防機具器材及設備型式認可書

範本

一、申請人基本資料：

- (一)公司(商業)名稱：消防安全設備有限公司
 (二)統一編號：
 (三)負責人：
 (四)所在地：高雄市

二、認可依據：消防法第12條

三、認可項目：型式認可

四、認可有效期限：自104年9月23日起至109年9月22日止

五、認可登錄機構：財團法人消防安全中心基金會(桃園市蘆竹區厚生路51號5樓)

六、認可內容：

型式認可編號	RD-A104006	設備名稱	住宅用火災警報器
廠牌	TYT	產地	國產
型號	YDS-H02	型式種類	光電式
電源供應方式	電池內置型	感度種類	2種
額定電壓	8 Vdc	額定電流 (mA)	300
自動試驗功能	<input checked="" type="checkbox"/> 有 <input type="checkbox"/> 無	使用環境溫度範圍 (°C)	0-50
防腐蝕性能	<input type="checkbox"/> 有 <input checked="" type="checkbox"/> 無	安裝方式	壁面/天花板
適用範圍	早期偵測報知防範居室火災用。附屬功能		
電池型式規格 (廠牌/種類/型號/電壓)	Panasonic/鋰電池/CR123A/3Vdc FDK/鋰電池/CR17450E-R/3Vdc 安迪富/鋰電池/CR123A/3Vdc		

七、注意事項：

- (一)應依住宅用火災警報器認可基準規定，以不易磨滅方法標示必要事項。
 (二)本項產品應依規定申請個別認可，並於產品本體上附加認可合格標示。

財團法人消防安全中心基金會

 消防安全設備
 有限公司

範本

正本

財團法人消防安全中心基金會 函

聯絡處：(338)桃園市蘆竹區厚生路51號5樓
承辦人：鍾美玲
電話：(03)3222550#214
傳真：(03)3225880
電子信箱：sylvia828@cfs.org.tw

受文者： 消防安全設備有限公司

發文日期：中華民國 106 年 2 月 9 日
發文字號：106 消設字第 1060366 號
速 別：普通件
密等及解密條件：無
附 件：無

主旨：貴公司所報「住宅用火災警報器」個別認可乙案，試驗結果詳如說明，請 查照。

說明：

一、依 貴公司旨揭所報之個別認可申請資料如下。

1. 設備代號：RD
2. 申請日期：106 年 1 月 18 日
3. 受理編號：B106-0473
4. 產品國別：國產品
5. 個別認可資料：

NO	型式認可編號	型號	種類	數量	認可標示號碼
1	RD-A104006	YDS-H02	光電式(2種) (內置電池型)	3,000	106A19001-106A22000

二、本會依據內政部函頒「住宅用火災警報器認可基準」進行個別認可相關規定試驗，其結果符合基準規定。

正本： 消防安全設備有限公司

副本：本會

董事長 趙 鋼



裝

訂

線

5層以下建築物(農舍)住宅用火災警報器檢查作業流程

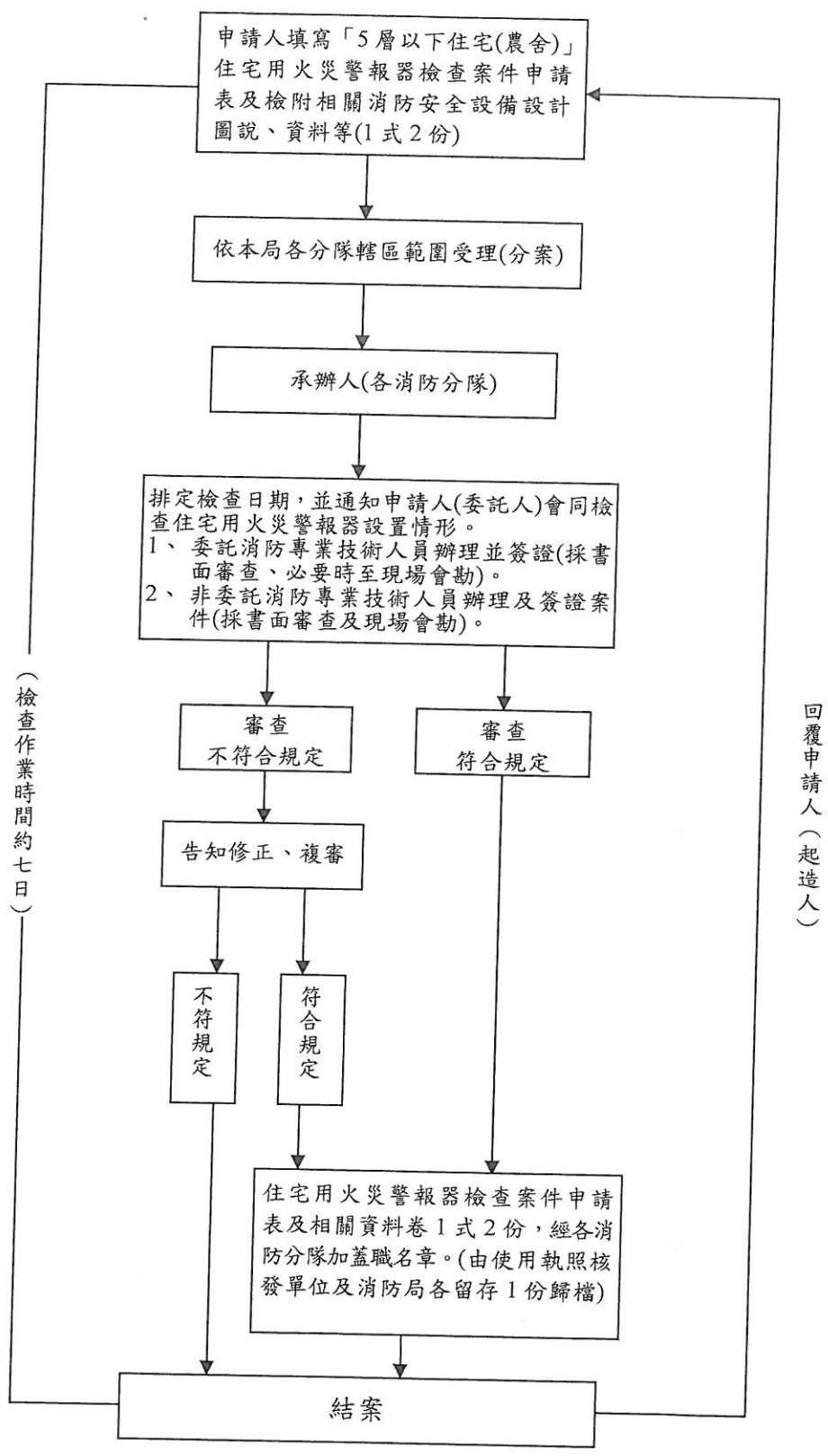

南投縣政府消防局所轄各分隊管轄區域範圍

鄉鎮市	所轄分隊/地址	各消防分隊主管	負責鄉鎮區域					
南投市	南投分隊 (民族路494號)	謝濠光 049-2222534	三民里	三和里	三興里	千秋里	仁和里	平山里
			平和里	永豐里	東山里	南投里	軍功里	振興里
			崇文里	康壽里	新興里	嘉和里	嘉興里	彰仁里
			漳和里	漳興里	福興里	龍泉里		
	中興分隊	黃瑞評 049-2337142	光明里	光華里	光榮里	光輝里	內新里	內興里
			營南里	營北里				
鳳鳴分隊	陳志行 049-2292548	鳳山里	鳳鳴里	福山里	永興里			
草屯鎮	草屯分隊	陳世昌 049-2362063	上林里	中正里	北勢里	和平里	南埔里	敦和里
			碧洲里	中原里	御史里	新厝里	碧峰里	山腳里
			玉峰里	明正里	富寮里	新豐里	中山里	北投里
			石川里	炎峰里	復興里	新庄里	加老里	
雙冬分隊	陳宏謨 049-2572817	土城里	平林里	坪頂里	雙冬里			
名間鄉	名間分隊	呂振豪 049-2732204	中山村	中正村	南雅村	新民村	濁水村	仁和村
			新街村	東湖村	新光村	萬丹村	田仔村	
	松柏嶺分隊	曾啟元 049-2583773	三崙村	竹園村	赤水村	新厝村	炭寮村	炭腳村
			埔中村	松山村	廊下村	大坑村	大庄村	松柏村
中寮鄉	中寮分隊	江尚儒 049-2691570	廣興村	崁頂村	八仙村	福盛村	廣福村	永福村
			和興村	復興村	永平村	中寮村	義和村	
	爽文分隊	朱順燕 049-2602932	清水村	龍安村	龍岩村	永和村	內城村	爽文村
			永芳村					
國姓鄉	國姓分隊	周智宏 049-2721354	長福村	長豐村	長流村	北港村	大旗村	乾溝村
			國姓村	石門村	福龜村	柑林村	大石村	南港村
			北山村					
埔里鎮	埔里分隊	廖承先 049-2982014	東門里	杷城里	枇杷里	水頭里	麒麟里	珠格里
			溪南里	西門里	南門里	北門里	北安里	北梅里
			泰安里	大湳里	蜈蚣里	同聲里	清新里	薰化里
			大城里	籃城里	桃米里	成功里	南村里	愛蘭里
			鐵山里	房裡里	向善里	一新里	合成里	廣成里
			史港里	福興里	牛眠里			
魚池鄉	魚池分隊	王建文 049-2895553	大林村	大雁村	中明村	五城村	共和村	東光村
			東池村	魚池村	新城村			
	日月潭分隊	金可瀚 049-2855307	武登村	日月村	水社村	頭社村		

南投縣政府消防局所轄各分隊管轄區域範圍

鄉鎮市	所轄分隊/地址	各消防分隊主管	負責鄉鎮區域					
仁愛鄉	仁愛分隊	顧家瑀 049-2802712	力行村	大同村	中正村	互助村	合作村	法治村
			南豐村	春陽村	都達村	發祥村	新生村	萬豐村
			榮興村	精英村	翠華村	親愛村		
竹山鎮	竹山分隊	柯翔譯 049-2642013	竹山里	竹園里	雲林里	中山里	中正里	硯礪里
			中和里	中崎里	德興里	秀林里	桂林里	下坪里
			延平里	延和里	延正里	延祥里	延山里	社寮里
			中央里	富州里	山崇里	瑞竹里	桶頭里	福興里
			鯉魚里	田子里	坪頂里	大鞍里		
鹿谷鄉	鹿谷分隊	蘇柏豪 049-2752151	鹿谷村	廣興村	初鄉村	彰雅村	內湖村	瑞田村
			永豐村	永興村	坪頂村	秀峰村	清水村	鳳凰村
			永隆村	竹林村	竹豐村	和雅村		
集集鎮	集集分隊	吳政磐 049-2762004	集集里	和平里	林尾里	玉映里	吳厝里	隘寮里
			田寮里	八張里	永昌里	富山里	廣明里	
水里鄉	水里分隊	劉家祥 049-2770440	水里村	農富村	中央村	新城村	城中村	頂崁村
			北埔村	南光村	鉅工村	玉峰村	永豐村	民和村
			永興村	興隆村	新山村	郡坑村	上安村	車埕村
			新興村					
信義鄉	信義分隊	松定榮 049-2791760	明德村	愛國村	自強村	豐丘村	人和村	潭南村
			地利村	雙龍村				
	玉山分隊	洪榮助 049-2702570	新鄉村	羅娜村	望美村	同富村	東埔村	神木村